

MODULARIO
F. - Cat. S. T. - 215

MINISTERO DELLE FINANZE

DIREZIONE GENERALE DEL CATASTO E DEI SERVIZI TECNICI ERARIALI

MOD. B (Nuovo Catasto Edilizio Urbano)

Lire
20

NUOVO CATASTO EDILIZIO URBANO

(R. DECRETO-LEGGE 13 APRILE 1939, N. 634)

Planimetria dell'immobile situato nel Comune di S. Benedetto del Tronto Via Genio CarducciDitta Ascoli PicenoAllegata alla dichiarazione presentata all'Ufficio Tecnico Erariale di Ascoli Piceno

PIANTA PIANO PRIMO

H=3,00 m. 3,00

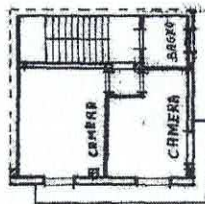

PIANTA PIANO SECONDO

H=3,00 m.



PIANTA PIANO ATTICO

H=2,70 m.

ORIENTAMENTO



SCALA DI 1:200

SPAZIO RISERVATO PER LE ANNOTAZIONI D'UFFICIO

DATA

13/05/63

PROT. N°

679

F. 21 part 48 sub 2

Impegno 4721958

Compilata dal

F. 21, parte 48 sub 2

Iscritto all'Albo degli ingegneri
della Provincia di Ascoli Piceno

DATA

Firma: a

4 1 1/144
106400 001

Ultima planimetria in atti

Data presentazione: 13/05/1963 - Data: 03/02/2023 - n.

Richiedente:

Totale schede: 1 - Formato di acquisizione: A3(297x420) - Formato stampa richiesto: A4(210x297)

inam 01

Catasto dei Fabbricati - Situazione al 03/02/2023 - Comune di SAN BENEDETTO DEL TRONTO (H769) - < Foglio 21 - Particella 48 - Subalterno 2 >
Firmato DA: ARUBAPEC S.P.A. NG CA 3 Serial#: 427c52367481c7b76fcd9db0000e57fa